

SEZIONE A-A'

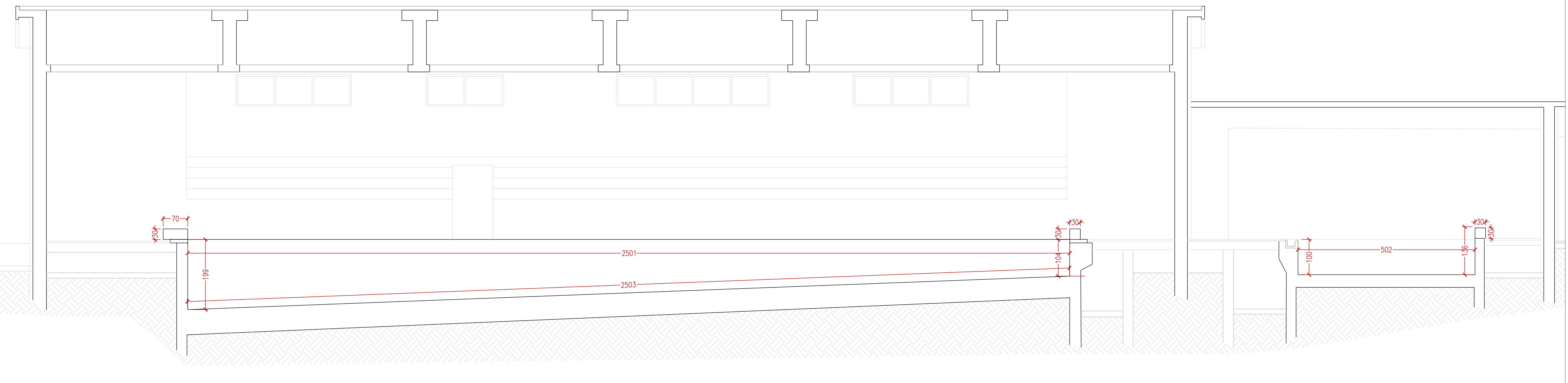

SEZIONE B-B'

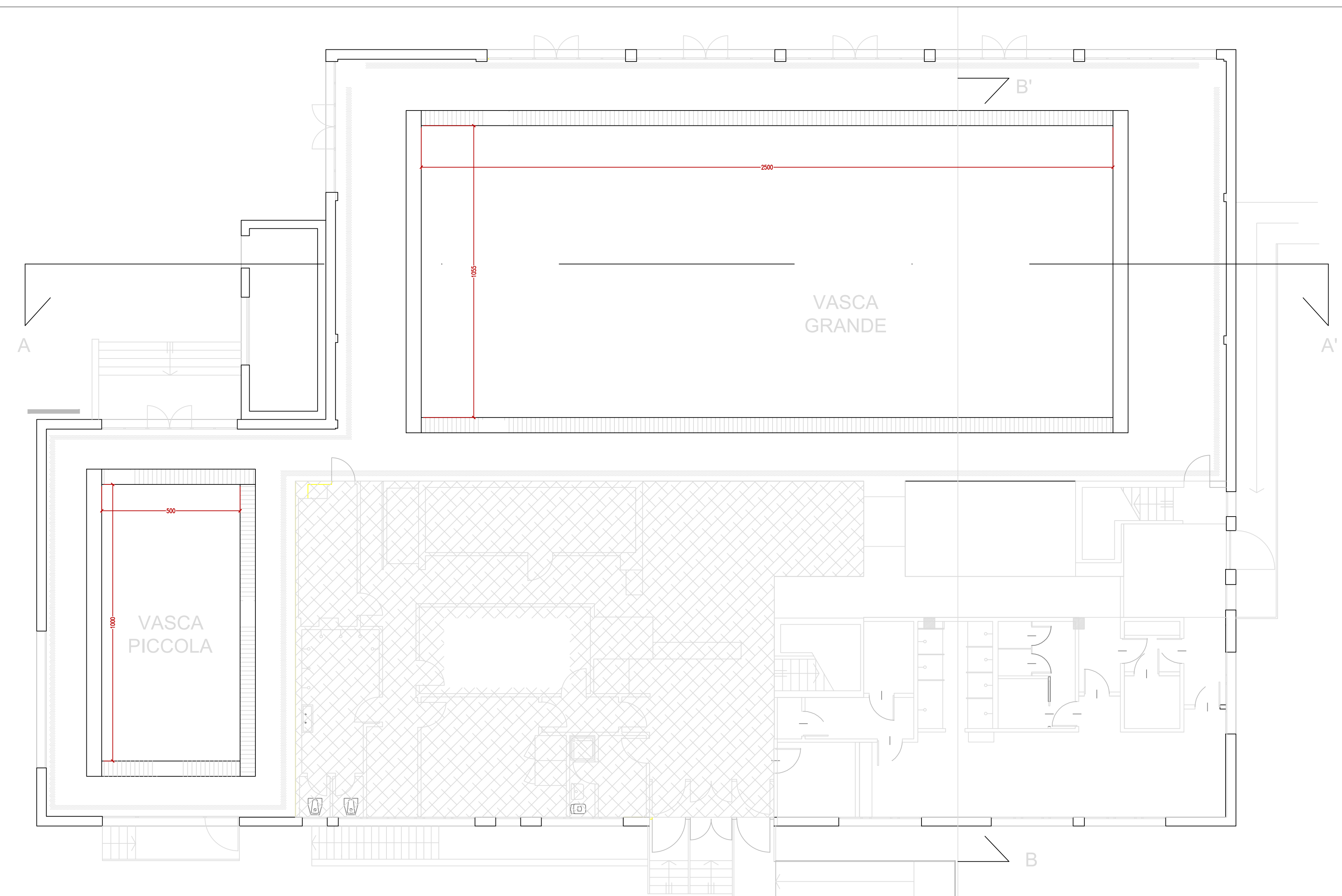
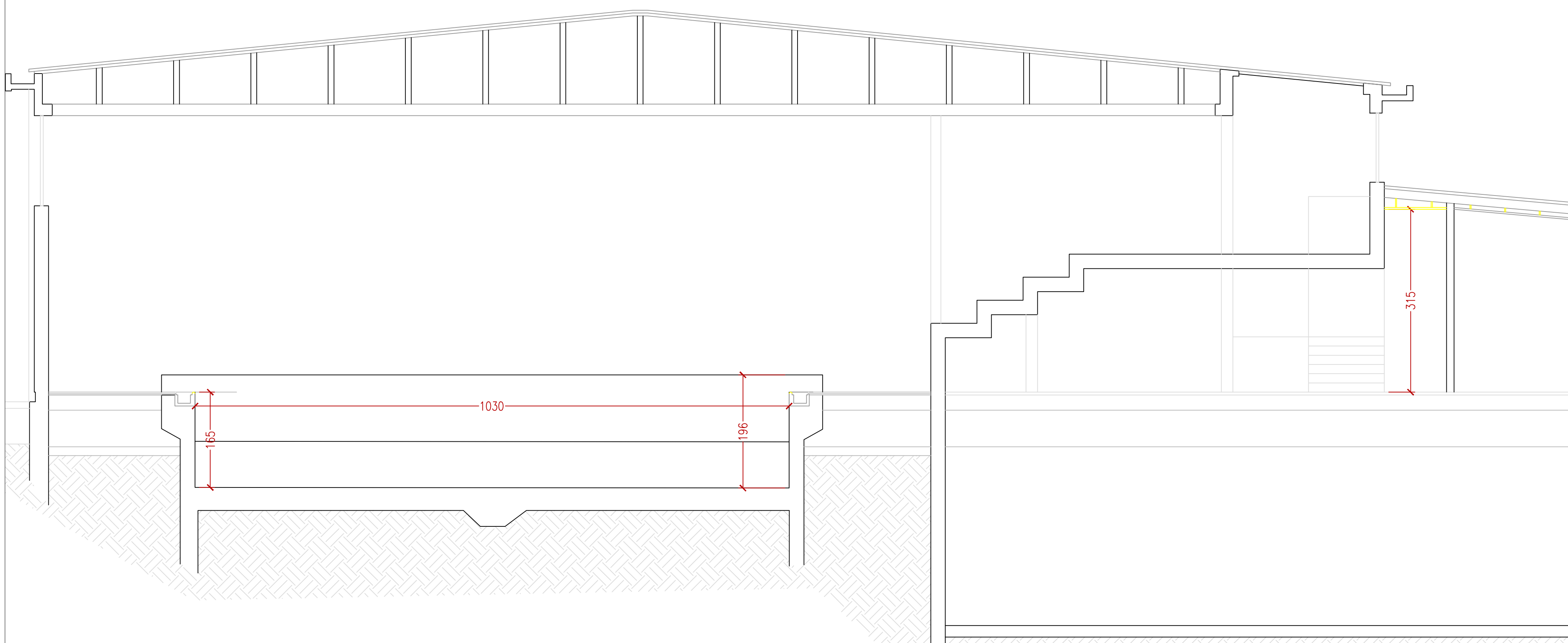

COMMESSA/PROGETTO	: 2300200
FASE DI PROGETTO	: ESECUTIVA
CLIENTE	: COMUNE DI BOLLATE
COMMITTENTE	: COMUNE DI BOLLATE
PROJECT MANAGER	:
RILIEVI	: ARCH. MASSIMO COZZI - ING. MASSIMO BARRECA
ARCHITETTURA	: ARCH. MASSIMO COZZI - A36 ARCHITECTS
STRUTTURE	:
EDILE	: ARCH. MASSIMO COZZI - A36 ARCHITECTS
ENERGIA PRIMARIA/L.10	:
ISOLAMENTO TERMICO	:
IMPIANTI TERMICI/ACS	: ING. MASSIMO BARRECA - SIGESINT SRL
IMPIANTI IDRAULICI	: ING. MASSIMO BARRECA - SIGESINT SRL
IMPIANTI ELETTRICI	: ING. MASSIMO BARRECA - SIGESINT SRL
FOTVOLTAICO	:

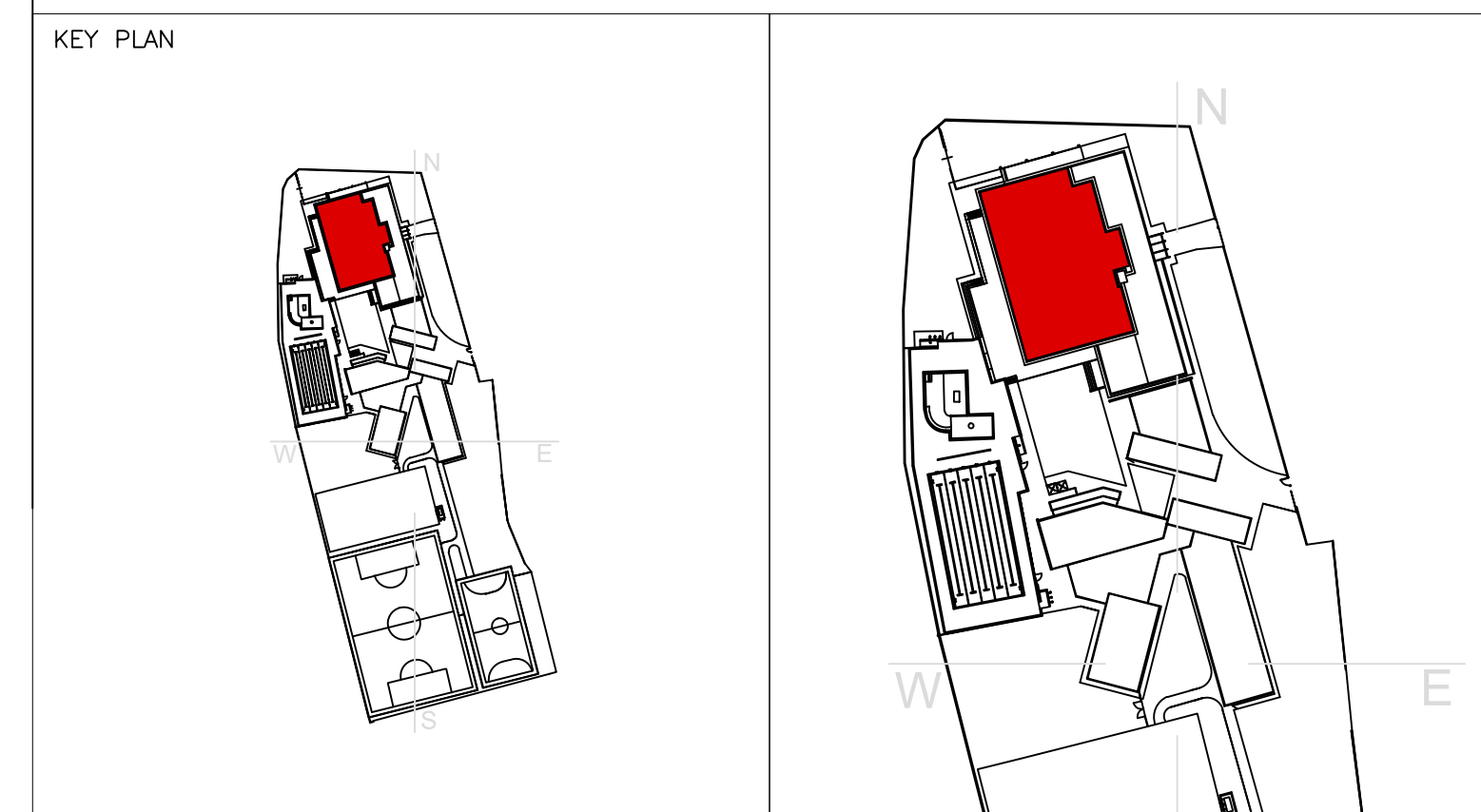

APPROVAZIONE:	COMUNE DI BOLLATE
04	
03	
02	
01	
REV.	DATA
	DESCRIZIONE REVISIONE

STATO DI FATTO

RISPOSTA QUESITO 18/03/2024

SIGESINT
Engineering & Management
www.sigesi.it

DISEGNATO	M.COZZI	CONTROLLATO	M.COZZI	APPROVATO	M.COZZI
FORMATO	A1	DATA EMISSIONE	19/03/2024	SCALA	1:50
FILE					

L'UTILIZZAZIONE E LA RIPRODUZIONE DEL PRESENTE DOCUMENTO E' RISERVATA A NORMA DI LEGGE